

Hunter

Solution de lutte
contre la fraude déclarative
dès l'entrée en relation



En résumé

Hunter contribue à réduire significativement les pertes financières liées à la fraude grâce à :

- la détection automatique en temps réel des cas suspects,
- l'amélioration de la productivité des analystes au travers de l'interface d'investigation,
- son enrichissement continu des cas de fraude avérée,
- la souplesse d'adaptation des règles,
- un partage des actions de prévention à tous les niveaux : local, régional, national.

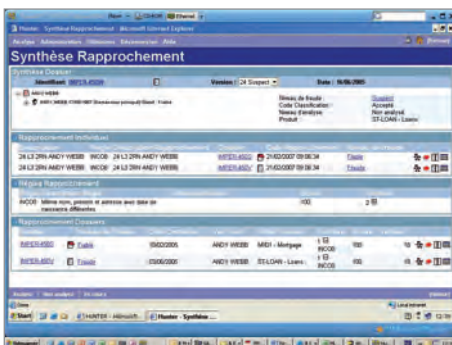

Synthèse des règles déclenchées et dossiers rapprochés.

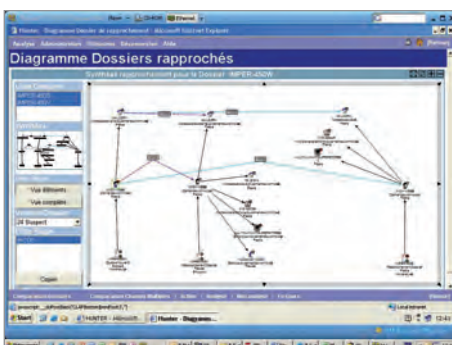

Mise en évidence des liens et rapprochements.

Entreprise ou organisme public, vous êtes confrontés à la fraude externe, qu'elle soit organisée, ou individuelle et opportuniste. La solution Hunter d'Experian détecte et stoppe la fraude déclarative dès l'entrée en relation. Résultat : elle a permis des économies de 4,5 millions d'euros pour une grande banque, d'1 million d'euros pour une compagnie d'assurances la première année, et une réduction des pertes de plus de 90 % pour une société émettrice de cartes de crédit...

Lorsque l'on parle de lutte contre la fraude, les moyens de paiement sont souvent évoqués, mais l'analyse et le recoupement des informations fournies de manière déclarative peuvent contribuer significativement à prévenir la fraude.

Experian, reconnu mondialement pour son expertise dans le traitement de l'information sensible, a développé Hunter, solution logicielle de lutte contre la fraude déclarative, il y a 14 ans. Le progiciel, dont la 2^e génération a été lancée en 2007, est aujourd'hui commercialisé dans une vingtaine de pays dans le monde. Sa structure adaptable à vos données et à toute typologie de risques permet son utilisation dans de nombreux secteurs d'activité (assurances, télécoms, secteur public, organismes financiers et bancaires, vente à distance...).

Détection automatique des cas suspects

Hunter est alimenté par votre système de gestion lors de l'entrée en relation

ou lorsqu'une situation déclarative évolue, et ce, sans double saisie. Les anomalies sont détectées automatiquement, en temps réel. Elles génèrent des alertes qui permettent ainsi d'identifier les dossiers suspects.

Pour effectuer ces vérifications automatiques, Hunter utilise des règles « métier », adaptées à votre secteur d'activité et issues de votre expertise, de notre expérience et de la connaissance de vos cas de fraudes. Avant toute mise en production, ces règles peuvent être simulées. Hunter peut aussi s'appuyer sur des référentiels externes.

Investigation, analyse et prévention

Les réseaux de fraudeurs peuvent être identifiés et reconstitués par le recoupement des informations fournies.

Les dossiers remontés en alerte

Hunter : 3 grandes fonctions

Détection, investigation, décision, enrichissement.

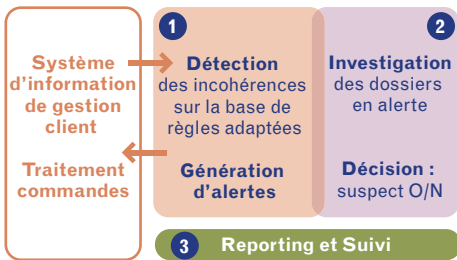

Hunter : les chiffres parlent d'eux-mêmes !

Une compagnie d'assurance a épargné **10 fois le montant de la licence Hunter en 9 mois**.

4 000 cas de fraude détectés en 1 année par un assureur dont 41 cas relevaient de la fraude organisée.

4,5 millions d'euros par mois économisés par une grande banque.

Plus de 1,5 million d'euros économisés dans les 6 premiers mois par une société émettrice de cartes.

Plus de 50 millions d'euros économisés dans les 6 premiers mois par une compagnie de crédit immobilier.

2,35 milliards d'euros de fraude évités au Royaume-Uni en 2007.

Plus de 150 clients utilisent Hunter à travers le monde.

sont facilement analysés à partir de l'interface d'investigation qui permet à vos analystes et experts d'accéder rapidement à l'information et de façon très ergonomique.

Les points communs répétés, inadaptés ou incohérents sont mis en évidence, les dossiers en alerte sont comparés, les fraudeurs identifiés et les recouvrements visualisés sous forme graphique pour déterminer au plus vite si le dossier suspect est frauduleux ou non.

A ce stade, l'analyste peut qualifier une partie ou la totalité des informations comme étant fiable, frauduleuse ou suspecte. Toute information ainsi qualifiée de fraude enrichit la base de données, avec une mise à jour immédiate et en temps réel.

L'intérêt est double : bloquer immédiatement toute nouvelle entrée qui contiendrait cette information frauduleuse et permettre l'identification de cas antérieurs comme étant

frauduleux, alors qu'ils n'avaient pas été détectés et identifiés comme tels.

Suivi, optimisation et réactivité

Les fraudeurs apprennent, s'adaptent, changent leurs approches, leurs méthodes. Hunter permet de suivre et prévoir ces évolutions en répertoriant tout changement (dossier et règle). Les outils d'analyse et de reporting intégrés mesurent l'efficacité de l'ensemble des règles déclenchées afin d'évaluer leur pertinence dans le temps. Pour adapter au plus vite votre détection à l'évolution de la fraude, la gestion de ces règles est entre les mains de l'utilisateur. Vous maîtrisez ainsi entièrement votre processus de prévention et de détection.

Hunter : à quel moment dans votre process ?

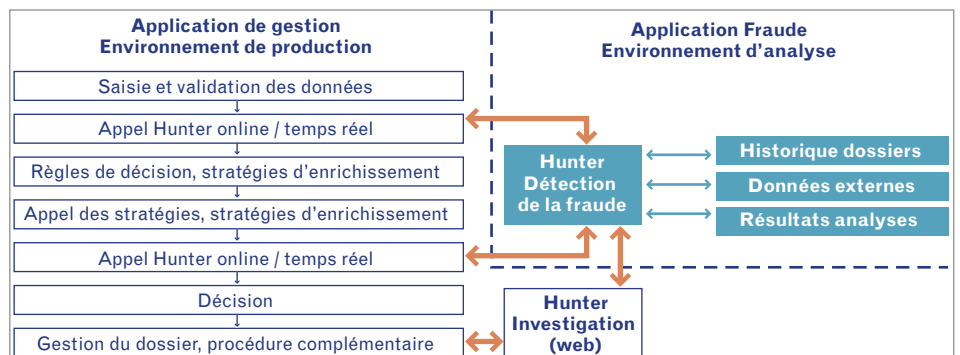

Pour en savoir plus :
 Tél. : 01 41 45 14 27